



Fédération  
Française  
du Sport  
Adapté



# COUPE NATIONALE ESPOIRS PARA-FOOTBALL ADAPTÉ

DU 31 MARS  
AU 2 AVRIL 2026

STADIUM LILLE MÉTROPOLE  
VILLENEUVE D'ASCQ

Soutenu  
par

  
MINISTÈRE  
DES SPORTS,  
DE LA JEUNESSE  
ET DE LA VIE ASSOCIATIVE  
*Liberté  
Égalité  
Fraternité*

 **AGENCE  
NATIONALE  
DU SPORT**

 **Fédération Française  
du Sport Adapté  
HAUTS-DE-FRANCE**

 **Villeneuve d'Ascq**

  
**Région  
Hauts-de-France**

**Fondation  
FRANCINE  
et  
JEAN-PIERRE  
LELONG**  
Fondation de France

  
**LIGUE DE FOOTBALL  
DES HAUTS DE FRANCE**

  
**LE STADIUM**  
un équipement de la MSA

 **malakoff  
humanis**

# Sommaire

Mots d'accueil

Bienvenue à Villeneuve d'Ascq

Venir à Villeneuve d'Ascq

Comité d'organisation local

Programme prévisionnel

Informations générales

Précisions techniques

Inscription – Formulaire en ligne

Fiche association

Demande de dérogation

Fiche récapitulative

Plan d'accès

Liste des hébergements

## Mots d'accueil



La Ligue Sport Adapté des Hauts-de-France a pour vocation d'offrir à chaque personne en situation de handicap mental, psychique ou présentant des troubles autistiques la possibilité de s'épanouir à travers la pratique du sport de son choix. Cette mission s'inscrit dans une démarche visant à garantir le plaisir, la performance, la sécurité et l'exercice de la citoyenneté au sein d'un environnement adapté à chacun.

Ce développement repose sur la mobilisation des clubs, des comités départementaux, de la ligue et de l'ensemble des salariés. Grâce à leur travail collectif, le Sport Adapté régional connaît une évolution constante depuis de nombreuses années. Cette évolution se manifeste à la fois par l'augmentation du nombre de clubs et de licenciés, mais aussi par le renforcement de la structuration, la diversité des programmes sportifs proposés, l'amélioration de la communication et par les résultats sportifs obtenus.

Chaque événement sportif organisé représente une occasion précieuse pour les personnes en situation de handicap, quels que soient leurs niveaux, de valoriser leurs efforts, de développer leur autonomie, de progresser, de s'entraîner et de réaliser des performances.

La Ligue Sport Adapté des Hauts-de-France, les Comités Départementaux et les salariés ont su fédérer autour d'eux de nombreux partenaires dans le but de faire de la Coupe Nationale Espoirs Para Football Adapté une réussite et valoriser le rayonnement du Sport Adapté régional.

Des partenaires ont choisi de s'engager à nos côtés non seulement pour soutenir nos actions, mais surtout parce qu'ils considèrent les personnes en situation de handicap avant tout comme des sportifs, sans que leur handicap ne soit un frein à cette reconnaissance.

Venez nombreux encourager les sportifs, soutenir les organisateurs et les bénévoles qui investissent toute leur énergie et leurs compétences pour faire de cette Coupe Nationale Espoirs Para Football Adapté un grand moment sportif.

Merci à tous pour votre dynamisme et votre engagement. Grâce à vous, le sport adapté gagne chaque jour ses lettres de noblesse.



**Francis FAELENS**  
Président du COL



## Bienvenue à Villeneuve d'Ascq

Villeneuve-d'Ascq est une ville de la métropole lilloise reconnue pour son dynamisme et la qualité de ses équipements. Ville moderne et facilement accessible, elle bénéficie d'un aménagement clair, de nombreux services et d'une offre sportive particulièrement développée. Son cadre général, composé de plusieurs parcs et lacs, apporte un environnement agréable sans pour autant définir entièrement l'identité de la commune, qui s'appuie avant tout sur son activité et son organisation.

La ville occupe une place importante dans le sport de haut niveau. Elle accueille notamment le LOSC, avec les rencontres masculines disputées au Decathlon Arena, l'une des plus grandes enceintes du pays, tandis que l'équipe féminine évolue au Stadium Lille Métropole. Villeneuve-d'Ascq est également le siège de l'ESBVA-LM, club phare du basket féminin français, du Lille Métropole Handball, du Lille Métropole Rugby ainsi que des Vikings, club évoluant en championnat national de football américain. Ces structures s'appuient sur un réseau d'infrastructures modernes et variées, faisant de la ville un point central pour l'organisation de compétitions sportives.

La région est également connue pour ses spécialités culinaires du Nord, très présentes dans la ville et ses environs, comme le maroilles, les gaufres du Nord ou la carbonade flamande. La commune bénéficie en parallèle d'un tissu culturel solide, illustré par le LAM, et d'une vie locale riche et active. Ensemble, ces éléments offrent à Villeneuve-d'Ascq une identité équilibrée, à la fois dynamique, sportive et accueillante.

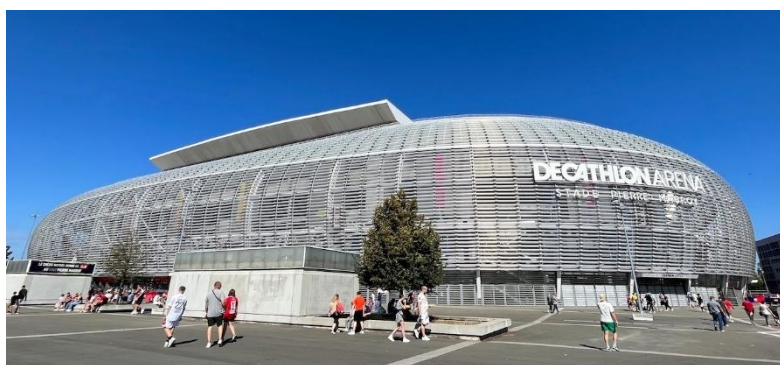

## Venir à Villeneuve d'Ascq



**Stadium Lille Métropole**  
Avenue de la Châtellenie  
59650, VILLENEUVE D'ASCQ

### En voiture

Villeneuve d'Ascq est accessible via plusieurs autoroutes :

- A1 – Connexion Paris-Lille / Hauts-de-France
- A22 – Relie l'agglomération lilloise à la zone de Villeneuve d'Ascq
- De Reims : 1h50 – 2h
- De Paris : 2h – 2h30
- De Lyon, Nantes, Rennes : 5h30 – 6h
- De Bordeaux : 7h

### En train/TGV

Gare Lille Flandres :

- 1h30 de Paris ;
- 3h45-4h15 de Lyon ;
- 4h de Bordeaux ;
- 4h15 de Nantes ;
- 5h de Montpellier

Une fois arrivé à Lille, vous pouvez utiliser le réseau urbain Ilévia (métro, tram, bus) pour rejoindre Villeneuve-d'Ascq.

### En avion

- L'aéroport Lille – Lesquin est à environ 15 minutes en voiture
- Depuis l'aéroport, taxis, VTC, ou bus permettent de rejoindre rapidement le Stadium.

### Transports urbains

- Réseau Ilévia : La ligne 1 du métro relie la gare Lille-Flandres et le centre-ville de Lille en environ 20 minutes.
- Bus et tramways desservent différents quartiers et permettent de rejoindre facilement le Stadium Lille Métropole.



# Comité d'organisation local

**Président du COL**

**Monsieur FAELENS Francis**

*Président de la Ligue Sport Adapté des Hauts-de-France*

FONCTION	CONTACT
Trésorier	Nathalie WERQUIN
Secrétaire général	Christian VANDEN BOSCH
Commission Coordination / Logistique	Tiffany HUS
Commission Sportive	Emeline LOCOGE
Commission Médicale	René FAURE + Annick REVERTEGAT
Commission Restauration	Mathieu BEYAERT
Commission Partenariats / Hébergement	Tiffany HUS
Commission Communication	Tiffany HUS
Commission Animation / Bénévolat	Jean-Noël DUCHATEL + Christian VANDEN BOSCH
Commission Développement Durable	Laurence CHOTEAU

Cadre technique national Para Football Adapté	Alexandre STEUX : <a href="mailto:alexandre.steux@sportadapte.fr">alexandre.steux@sportadapte.fr</a>
Référent sportif de la commission sportive nationale Para Football Adapté	Stéphane LAVERGNE <a href="mailto:lavergne.st@orange.fr">lavergne.st@orange.fr</a>



**COL Coupe Nationale Espoirs Para Football Adapté 2026**

**Ligue Sport Adapté Hauts-de-France**

**60 rue des Ravennes, 59910 BONDUES**

BEYAERT Mathieu et LOCOGE Emeline

07.64.02.29.53 / 06.50.15.24.16

[colcne.2026hdf@gmail.com](mailto:colcne.2026hdf@gmail.com)



# Programme prévisionnel

## Mardi 31 mars 2026

14h00 - 18h00	Accueil des délégations + conférence de presse au Stadium Lille Métropole
18h00 – 18h30	Démonstration Football Féminin sur le terrain d'honneur du Stadium Lille Métropole
18h30 – 19h00	Réunion des entraîneurs au Stadium Lille Métropole
19h00 – 21h30	Repas + cérémonie d'ouverture + tirage au sort de la compétition au Stadium Lille Métropole

## Mercredi 1<sup>er</sup> avril 2026

08h00 – 09h00	Echauffement des équipes
09h00 – 12h00	Compétition sur terrain d'honneur + terrain annexe du Stadium Lille Métropole
11h30 – 13h30	Repas au Stadium Lille Métropole
13h30 – 18h00	Compétition sur terrain d'honneur + terrain annexe du Stadium Lille Métropole
19h30 – 22h30	Repas et soirée de gala au Stadium Lille Métropole

## Jeudi 2 avril 2026

08h00 – 09h00	Echauffement des équipes
09h00 – 11h30	Phases finales sur terrain d'honneur + terrain annexe du Stadium Lille Métropole
A partir de 11h	Distribution des paniers repas
11h30 – 12h30	Remise des récompenses et cérémonie de clôture au Stadium Lille Métropole
13h30	Fin du championnat





# Informations générales



**Retour des inscriptions au plus tard le 20 février 2026**

## Accueil des délégations

L'accueil se fera le :

**Mardi 31 mars 2026 de 14h00 à 18h00**

**Stadium Lille Métropole**

**Avenue de la Châtellenie, 59650 VILLENEUVE D'ASCQ**

Toutes les délégations devront se présenter durant cette tranche horaire.

À cette occasion, il sera remis à l'ensemble des équipes des documents relatifs aux épreuves, à la restauration, et les cadeaux de bienvenue.

Une vérification sera faite à partir des listes d'inscriptions.

**Les sportifs ayant une contre-indication médicale présente sur leur licence devront présenter un certificat médical FFSA d'absence de contre-indication de la pratique de para football adapté en compétition.**

Le jour de l'arrivée des délégations, les sportifs et les accompagnateurs s'engagent à se conformer au règlement sportif FFSA et au programme de la manifestation tels que précisés dans le dossier d'accueil fourni par le comité d'organisation local. Ils s'engagent également à respecter l'engagement dans la classe dans laquelle ils se sont qualifiés.





## Restauration

Il est fortement conseillé d'aller manger dès la fin des épreuves de vos sportifs pour éviter l'attente.

Restauration	Date	Horaires	Lieu (adresse + code postal)
Repas du soir	31 mars 2026	De 19h jusqu'à 21h30	Stadium Lille Métropole Avenue de la Châtellenie, 59650 VILLENEUVE D'ASCQ
Repas du midi	01/04/2026	De 11h30 jusqu'à 13h30	Stadium Lille Métropole Avenue de la Châtellenie, 59650 VILLENEUVE D'ASCQ
Soirée de gala	01/04/2026	De 19h30 jusqu'à 22h30	Stadium Lille Métropole Avenue de la Châtellenie, 59650 VILLENEUVE D'ASCQ
Panier repas OU Repas sur place	02/04/2026	Panier repas : Distribution à partir de 11h Repas sur place : de 12h30 à 13h30	Stadium Lille Métropole Avenue de la Châtellenie, 59650 VILLENEUVE D'ASCQ

## Hébergements

Une liste d'hébergements est fournie en annexe de ce dossier afin que les associations les contactent elles-mêmes pour réservation.

## Équipe médicale

Une équipe médicale sera présente sur le lieu de la compétition.

Afin de permettre une intervention efficace de l'équipe médicale, les accompagnateurs devront être en possession des **ordonnances des traitements en cours des sportifs**.

## Transport

Les organisateurs n'assureront aucun transport. Merci à vous d'anticiper votre venue.



## Précisions techniques

La réglementation FFSA et les modalités de qualification de la Coupe Nationale Espoirs seront appliquées. Le règlement Para Football Adapté FFSA est disponible sur le site internet fédéral : <http://www.sportadapte.fr> dans la rubrique « Pratiquer – Formes de pratique – La compétition en Sport Adapté » et sur l'espace membres.

En cas de contestation, une commission d'appel sera présente. Elle sera composée des personnes suivantes :

- Le représentant du président de la FFSA sur le championnat
- Le responsable des arbitres
- Un membre de la CSN Para Football Adapté

### Modalités d'inscription

La Coupe Nationale Espoirs de Para Football Adapté relève du règlement Para Football Adapté FFSA.

**Peuvent participer à la Coupe Nationale Espoirs Para Football Adapté FFSA, les sportifs ayant une licence compétitive FFSA pour la saison sportive 2025-2026 avec mention de la classe.**

**Tout sportif ne présentant pas sa licence, comme le stipule la réglementation, se verra refuser l'accès à la compétition.** Un contrôle des licences de la saison en cours aura été fait sur internet, mais les sportifs doivent être en mesure de présenter leur licence à l'accueil.

**Au moins un responsable de l'association doit être en possession d'une licence Dirigeant ou Bénévole FFSA. Son numéro est à renseigner sur le formulaire d'inscription en ligne.**

**Sans licence FFSA, aucune réclamation ne sera autorisée. De plus, seules les personnes licenciées FFSA pourront accéder aux zones techniques.**

Le retour des dossiers devra s'effectuer au plus tard le 20 février 2026. Au-delà de cette date le comité d'organisation local n'acceptera aucune inscription.

Les sportifs ne seront officiellement inscrits qu'à réception du formulaire d'inscription en ligne dûment complété et accompagné du règlement des frais d'inscription. La personne qui inscrit les sportifs a le devoir de transmettre l'ensemble des modalités de participation aux personnes qui accompagnent les sportifs pendant le championnat.

### Inscription

**Evolution du système d'inscription. Merci de lire attentivement les informations ci-dessous avant de cliquer sur le lien d'inscription.**

L'inscription à la compétition s'effectue en ligne via un google form, structuré en 4 parties :

- **Information association** (Nom association, numéro affiliation, région, information responsable du groupe présent lors de la compétition (prénom, nom, numéro de licence, téléphone, mail)



- **Information sportif(s)** (Prénom, nom, numéro de licence, date de naissance, sexe, classe catégorie, épreuve, date et lieu de qualification, choix de la formule de restauration, allergie alimentaire)
- **Information accompagnateur(s)** (Prénom, nom, numéro de licence, fonction, choix de la formule de restauration, allergie alimentaire)
- **Tarif**

Si vous inscrivez plusieurs équipes, vous devrez remplir le formulaire une seconde fois.

Après avoir validé le questionnaire, vous recevrez une confirmation automatique par mail. Toute inscription sera définitive seulement après réception du paiement par l'organisateur (information moyen de paiement sur la fiche association).

Le google form sera clôturé le **21 février 2026**

Une aide Excel est également disponible dans le formulaire afin de vous aider à calculer le montant total de l'inscription. Vous pouvez :

- Télécharger le fichier et le compléter
- Remplir directement (**Attention :** merci de supprimer vos données après utilisation afin de laisser l'espace disponible pour une autre association).

**Lien du Google Form :** <https://forms.gle/fwhHqQpPuj6RGxhp6>

Pour toute question ou en cas de problèmes, vous pouvez nous contacter sur l'adresse mail suivante : [colcne.2026hdf@gmail.com](mailto:colcne.2026hdf@gmail.com)

## Désistement

Aucun remboursement ne sera effectué après le 20 février 2026, sauf sur présentation d'un certificat médical justifiant de l'impossibilité pour le sportif de se rendre sur le lieu de la compétition.

## Réunion technique

Une réunion d'information animée par le référent sportif de la CSN Para Football Adapté – Stéphane LAVERGNE – et le Cadre technique national de la discipline – Alexandre STEUX – est programmée le :

**Mardi 31 mars 2026 de 18h30 à 19h**  
**Salle de réunion du Stadium Lille Métropole**  
**Avenue de la Châtellenie, 59650 VILLENEUVE D'ASCQ**

Un entraîneur de chaque délégation devra être présent à cette réunion et signer la liste d'émargement fournie par le COL. Le fonctionnement et les horaires définitifs de compétition seront communiqués aux entraîneurs au cours de la réunion des entraîneurs. En conséquence, ceux-ci s'engagent à présenter leurs sportifs à l'heure indiquée.

Si vous souhaitez obtenir des réponses précises sur le plan technique autres que celles annoncées, veuillez adresser vos questions préalablement à [alexandre.steux@sportadapte.fr](mailto:alexandre.steux@sportadapte.fr)





## Échauffement et compétition

Des temps d'échauffement sont prévus avant le début des compétitions.

Les horaires d'échauffement :

- Mercredi 1er avril 2026 : de 8h à 9h
- Jeudi 2 avril 2026 : de 8h à 9h

## Équipements sportifs

### **Ballon**

Le ballon de taille 5 est fournis uniquement par les organisateurs. Son poids sera de 450 à 410 g au moins et sa circonférence de 70 cm au plus et 68 cm au moins

### **Tenue**

Les joueurs devront être munis obligatoirement de :

- Maillot Numéroté
- Short
- Chaussettes de couleurs uniformes (Pas de Tip -Top)
- Le port des protèges tibias est obligatoire (Ils doivent être entièrement recouverts par les chaussettes

Le sous maillot devra être de la couleur du maillot et sous short de la couleur du short. La Couleur du Maillot du Gardien de but devra être différente de celle des deux équipes en présence et de l'arbitre. Le gardien de but peut porter une casquette à visière non rigide, ainsi que des gants ou un pantalon spécifique à sa fonction.

Le port d'objets dangereux (cache - cou , montres, bracelets, boucles d'oreilles, bagues, piercings...) est interdit. Chaque équipe devra avoir deux jeux de maillots de couleurs différentes numérotés. Les joueurs portent de préférence des chaussures à crampons multiples; les chaussures de basket et de tennis sont tolérées.



## Catégories d'âge

Catégories	U18	U16
2025 – 2026	2008 – 2009	2010 – 2011

Les compétitions (ABC et BCDE) sont ouvertes aux catégories d'âges U16 (2010 à 2011) et U18 (2008 et 2009). A titre exceptionnel, une **dérogation** pourra être accordée pour permettre la participation de deux joueurs âgés de 19 ans au maximum par équipe.

## Nouvelle Classification DE :

Pour permettre une confrontation plus équitable entre les sportifs avec ou sans déficience intellectuelle, la classe DE sera prise en compte à partir du 15 septembre 2025.

Même si le sportif n'est pas encore classifié DE, il peut s'inscrire dans cette classe. Sa classification devra être effectuée lors de sa prise de licence.

Dans le dossier d'inscription le sportif devra s'inscrire dans la fiche d'engagement « DE (en attente de classification) »

Rappel des définitions des 4 classes :

AB	BC
<p>Le sportif de la classe AB a 3 à 4 domaines de compétences largement déficitaires. Au regard des items des différents domaines, nous pouvons donc faire l'hypothèse que ce sportif, ancré dans le concret et le visible, est a minima capable de faire des choix simples, se situer dans un espace connu, d'être dans un groupe sans forcément y interagir, d'utiliser des outils simples.</p> <p><i>Si non, alors la question de l'intérêt de la compétition pour ces sportifs se pose : pratique de loisir, activités motrices... ?</i></p>	<p>Le sportif de la classe a 2 à 3 domaines de compétence impactés. Au regard des items des différents domaines, nous pouvons donc faire l'hypothèse que ce sportif, sait situer son corps dans un espace connu, ancré dans le réel, est capable a minima de s'orienter, d'interagir dans des relations privilégiées, d'élaborer des stratégies simples d'action</p>
CD	DE
<p>Le sportif de la classe CD a au moins 2 domaines de compétence faiblement impactés. Au regard des items des différents domaines, nous pouvons donc faire l'hypothèse que ce sportif est capable a minima de comprendre, de sélectionner et d'utiliser des informations pertinentes, de tenir un rôle dans un groupe. Il peut également d'élaborer des stratégies d'action de complexité moyenne.</p>	<p>Le sportif de la classe DE a au moins 2 domaines de compétences faiblement impactés. Au regard des items des différents domaines et du questionnaire complémentaire, nous pouvons donc faire l'hypothèse que ce sportif est capable de répondre aux attendus de la classe CD. Il peut, en plus, élaborer des stratégies complexes et faire preuve d'abstraction, de capacité de résolution de problème. Il est en capacité de création et d'innovation.</p>



## FICHE INFORMATIVE ASSOCIATION

Cette fiche informative n'est pas à remplir, toutes les inscriptions ont lieu via le formulaire en ligne : <https://forms.gle/fwhHqQpPuj6RGxhp6>

Retrouver ci-dessous les informations bancaires.

PRESTATION	PRIX/PERS.
<b>Formule 1 -- Sportif</b> Inscription au championnat sans forfait restauration	45€
<b>Formule 2 -- Encadrant</b> Inscription au championnat sans forfait restauration	25€
<b>Forfait repas du mardi soir au jeudi midi</b>	70€

Aucun remboursement ne sera effectué après la date de clôture des inscriptions, sauf sur présentation d'un certificat médical justifiant de l'impossibilité pour le sportif de se rendre sur le lieu de la compétition.

### Coordonnées bancaires de la Ligue Sport Adapté des Hauts-de-France

#### Domiciliation bancaire :

<b>Banque</b>	<b>Guichet</b>	<b>N°de compte</b>	<b>Clé</b>	<b>BIC</b>
16275	00600	08000196450	29	CEPAFRPP627
<b>C.E HAUTS DE FRANCE (00600)</b>				
<b>IBAN : FR76 1627 5006 0008 0001 9645 029</b>				





# Demande de dérogation par équipe

Merci d'envoyer cette fiche pour signature en double exemplaire à votre ligue régionale qui la transfèrera à la CSN de la discipline à Stéphane LAVERGNE : [lavergne.st@orange.fr](mailto:lavergne.st@orange.fr)

Je soussigné(e) M./M<sup>me</sup> ..... **représentant de l'association** demande dérogation pour que l'équipe ..... participe à la Coupe Nationale Espoirs Para Football Adapté pour le motif suivant :

- ☐ Absence de compétition qualificative régionale sur la saison en cours
- ☐ Autre motif .....

Visa et signature du responsable association	Visa et signature du président de la ligue	Visa et nom de la CSN

Nom, qualité et coordonnées du certificateur :

## Avis du certificateur

- ☐ Favorable
- ☐ Réservé
- ☐ Défavorable

## Commentaires

## Avis définitif de la CSN

- ☐ Favorable
- ☐ Réservé
- ☐ Défavorable

## Commentaires



## Fiche récapitulative

Les équipes ne seront officiellement inscrites qu'à la réception du formulaire d'inscription dûment complété et accompagné du règlement total des frais d'inscriptions.  
Le responsable de la délégation doit remplir, sur les fiches, la totalité des champs demandés.

### **COL Coupe Nationale Espoirs Para Football Adapté 2026**

**Ligue Sport Adapté Hauts-de-France**  
**60 rue des Ravennes, 59910 BONDUES**  
BEYAERT Mathieu & LOCOGE Emeline  
07.64.02.29.53 / 06.50.15.24.16  
[colcne.2026hdf@gmail.com](mailto:colcne.2026hdf@gmail.com)

#### **Pièces à joindre obligatoirement au dossier d'inscription pour qu'il soit enregistré :**

Cochez les cases pour ne rien oublier !

#### **Pour le 20 février 2026 :**

- ☐ Remplir le google Form d'inscription : <https://forms.gle/fwhHqQpPuj6RGxhp6>
- ☐ La participation financière (règlement complet avec numéro d'association au dos du chèque ou virement)

#### **À avoir sur soi impérativement (sur le site de compétition) :**

- ☐ Photocopies de la carte de sécurité sociale + mutuelle (une par sportif)
- ☐ La licence compétitive en cours de validité
- ☐ **Le certificat médical en cas de contre-indication mentionnée sur la licence**
- ☐ **Ordonnance pour les traitements en cours**

**Tout sportif ne présentant pas sa licence comme le stipule la législation se verra refuser l'accès à la compétition.**

PS : La personne qui inscrit les sportifs a la charge de transmettre l'ensemble des modalités de participation aux personnes qui accompagnent les sportifs pendant le championnat.

**Tout dossier incomplet sera mis en attente et non traité.**



# Plan d'accès

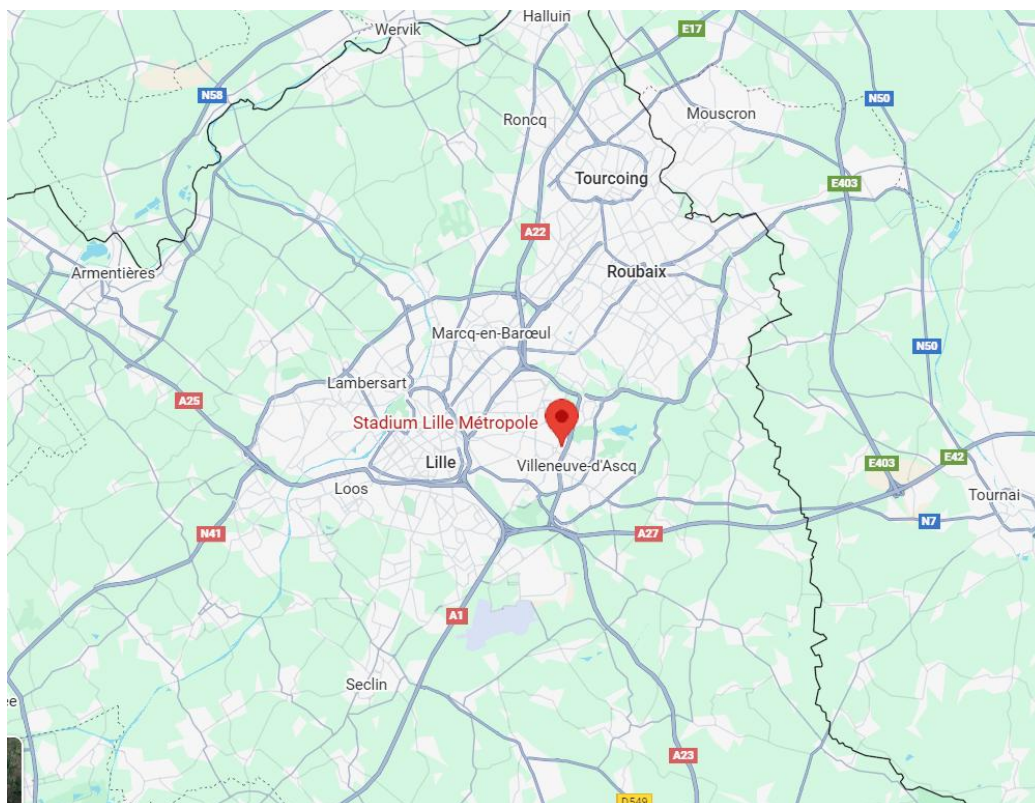
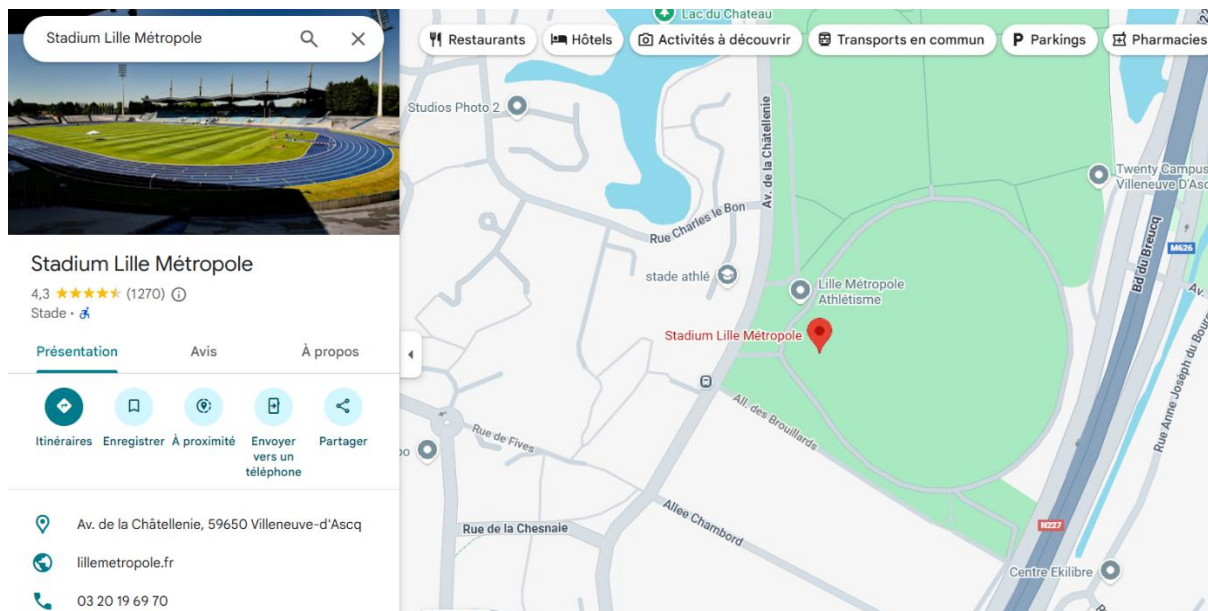



## Liste des hébergements

Nom	Adresse	Tarifs	Kilomètres de la compétition
<b>Hôtel Morphée</b>	35 rue Cousinerie, 59650 Villeneuve d'Ascq	A partir de 106€	1.8 km
<b>Ibis Budget Lille Villeneuve d'Ascq</b>	9 Boulevard de Mons, ZAC du Tir à Loques, 59650 Villeneuve d'Ascq	A partir de 46€	2.2 km
<b>Hôtel Kyriad Lille Est</b>	15 Avenue Créativité, 59650 Villeneuve d'Ascq	A partir de 61€	2.4 km
<b>B&amp;B Hotel Lille Lezennes Stade Pierre Mauroy</b>	1 rue Carriers, 59260 Lezennes	A partir de 91€	3.5 km
<b>Première Classe Lille Est</b>	Rue Chanzy, 59260 Lezennes	A partir de 45€	3.7 km
<b>Kyriad Lille – Mons en Baroeul</b>	56 Avenue Léon Blum, 59370 Mons-en-Baroeul	A partir de 91€	3.8 km
<b>Hôtel F1 Lille Métropole</b>	Avenue de la Sablière, 59370 Mons-en-Baroeul	A partir de 44€	4.0 km





## Partenaires institutionnels



## Partenaire principal FFSA



## Partenaires locaux

