



COUPE DE FRANCE DES RÉGIONS PARA FOOTBALL À 11 ADAPTÉ



DU **19** **JUN**
AU **21** 2026

AGEN
Stade Aymeric Laporte

Soutenu par



Sommaire

Mots d'accueil

Bienvenue à Agen

Venir à la Plaine des Sports d'Agen

Comité d'organisation local

Programme prévisionnel

Informations générales

Précisions techniques

Inscription – Formulaire en ligne

Fiche récapitulative

Plan d'accès

Liste des hébergements

Mot d'accueil



Très chers sportifs,

Le Comité Départemental du Sport Adapté de Lot-et-Garonne est heureux de vous accueillir à Agen du 19 au 21 juin 2026 pour la Coupe de France des Régions de Para Football à 11 Adapté.

Salariés et bénévoles du CDSA 47 sont pleinement mobilisés afin de vous offrir les meilleures conditions possibles et faire de cette compétition un moment sportif fort, convivial et réussi.

La Fédération Française du Sport Adapté, la Ligue Nouvelle-Aquitaine, notre comité, ainsi que l'ensemble de nos partenaires et bénévoles œuvrent depuis de nombreux mois pour que cet événement national soit à la hauteur de vos attentes.

Nous remercions chaleureusement le Conseil Départemental de Lot-et-Garonne pour son soutien fidèle, le Conseil Régional Nouvelle-Aquitaine, ainsi que la Ville d'Agen pour la mise à disposition des installations sportives. Un grand merci également au District de Football pour son aide précieuse.

Nous espérons que votre séjour en Lot-et-Garonne sera des plus agréables et que vous garderez un excellent souvenir de ces quelques jours de compétition et de partage, et aussi de la soirée festive que nous préparons pour vous.

Nous sommes convaincus que chacun d'entre vous donnera le meilleur de lui-même tout au long de cette Coupe et nous vous donnons rendez-vous dès le 19 juin 2026 à Agen.

Vive le sport adapté !



Sébastien Brotto
Président du COL

Bienvenue à Agen

Le Lot-et-Garonne :

Le Lot-et-Garonne est situé à mi-chemin entre Bordeaux et Toulouse. Les coteaux d'Albret et les Landes de Gascogne à l'ouest, le Causse Quercynois à l'est et son prolongement, le Pays de Serres entre les 2 principales vallées en font un département à la formidable mosaïque de paysage.

Architecturalement les bastides (Tournon, Vianne, etc.) et villages remarquables (Monflanquin, Pujols, etc.) se disputent l'attrait des touristes avec les nombreux châteaux (Bonaguil, Duras, etc.).

Premier département de France pour l'agriculture biologique, le « 47 » est également leader national dans la production de fraises, de noisettes. Les vins de Duras, Buzet, Bruilhois accompagnent une gastronomie fine dont le pruneau est le produit phare.



L'Agglomération Agenaise :

Composée de 31 communes, l'Agglomération d'Agen compte près de 100 000 habitants dont une grande partie vit dans le noyau qu'est Agen.

Entité à but essentiellement économique, l'Agglo d'Agen gère les domaines du transport, la gestion des ordures, la politique de la ville et les équipements sportifs.

Agen :

Connue pour son histoire riche, sa délicieuse gastronomie et son ambiance chaleureuse, Agen est une destination idéale pour les voyageurs en quête d'expériences authentiques.

Fondée au III^{ème} siècle avant JC, Agen a traversé les âges en préservant son patrimoine historique. Les ruelles pavées du centre-ville pourront vous amener à découvrir des trésors architecturaux tels que la Cathédrale Saint-Caprais ou le musée des Beaux-arts.



La ville est traversée par la majestueuse Garonne ainsi que par le Canal du midi, offrant d'agréables promenades le long de leurs rives. Le célèbre pont-canal d'Agen inscrit au titre des monuments historiques permet de faire passer la navigation au-dessus de la Garonne.

Agen est aussi réputé pour sa gastronomie généreuse avec notamment le mondialement connu pruneau d'Agen.



Venir à Agen



Plaine des Sport Philippe Sella
Stade Aymeric Laporte
289 rue de Lille 47000 AGEN



En voiture

- Depuis l'A62, prendre la sortie n°7
- Suivre la direction Agen via la N21 sur les quatre ronds-points rencontrés puis tourner à droite sur avenue d'Espagne
- Au rond-point, tourner à gauche à la 3ème sortie puis tout droit au rond-point suivant. Prendre ensuite à la première à droite sur la rue de Lille et vous garer sur le parking de l'espace sportif Antoine Lomet.

En train/TGV

- Via la gare SNCF d'Agen, située à 10 minutes en voiture ou en bus de la Plaine des sports
- Liaison rapide vers Bordeaux, Toulouse, Paris,...
- Pour plus de renseignements, <http://www.sncf.com>

En avion

- Via l'aéroport d'Agen La Garenne, situé à 10 minutes en voiture/bus de la Plaine des sports
- Pour plus de renseignements, <http://www.aeroport-agen.com> ou aeroport.agen@wanadoo.fr



Comité d'organisation local

Président du COL
Monsieur Sébastien Brotto
Vice Président du CDSA 47

FONCTION	CONTACT
Trésorier	Patricia MARGOT
Secrétaire général	Isabelle JORREY
Commission Coordination / Logistique	Pierre FONTANIE / Marina CEZARD
Commission Sportive	Pierre FONTANIE
Commission Médicale	Laurent RUBIO
Commission Restauration / Hébergement	Marina CEZARD / Isabelle JORREY
Commission Partenariats	Sébastien BROTTTO / Pierre FONTANIE
Commission Communication	Pierre FONTANIE
Commission Animation / Bénévolat	Marina Cezard / Pierre FONTANIE
Commission Développement Durable	Martine PUIG
Cadre technique national du Para Football à 11 Adapté	Alexandre Steux alexandre.steux@sportadapte.fr
Référent sportif fédéral Para Football à 11 Adapté	Stéphane Lavergne lavergne.st@orange.fr



COL Coupe de France des Régions de Para Football à 11 Adapté
Comité Départemental du Sport Adapté du Lot et Garonne

997 A, avenue du Dr Jean Bru 47000 Agen
 05 53 98 19 72 – ffsa47cd@wanadoo.fr



Programme prévisionnel

Vendredi 19 juin 2026

14h00 - 18h00	Accueil des délégations au Club House du SUA Football
18h00 - 19h00	Cérémonie d'ouverture au Stade Aymeric Laporte
19h00 – 20h30	Repas au Boulodrome de l'Espace Lomet
19h30 - 20h00	Réunion des entraîneurs au Club House du SUA Football

Samedi 20 juin 2026

08h00 - 09h00	Echauffement au Stade Aymeric Laporte -Terrain Bricard
09h00 - 12h	Matches au Stade Aymeric Laporte
11h30 - 13h30	Repas au Boulodrome de l'Espace Lomet
13h30 - 18h00	Matches au Stade Aymeric Laporte
19h00	Soirée de Gala : Bowling et jeux

Dimanche 21 juin 2025

08h00 - 09h00	Echauffement au Stade Aymeric Laporte -Terrain Bricard
09h00 - 11h30	Phases finales au Stade Aymeric Laporte
11h00 - 12h00	Distribution des paniers repas au Club House du SUA Football
11h30 - 12h30	Remise des récompenses et cérémonie de clôture Stade Aymeric Laporte – Terrain Pierre Fernandez
13h00	Fin du championnat



Informations générales



Retour des inscriptions au plus tard le Vendredi 14 mai 2026.

Accueil des délégations

L'accueil se fera le :

19 juin 2026 de 14h à 18h
Club House du SUA Football
289 rue de Lille, 47000 Agen

Toutes les délégations devront se présenter durant cette tranche horaire.

À cette occasion, il sera remis à l'ensemble des équipes des documents relatifs aux épreuves, à la restauration, et les cadeaux de bienvenue.

Une vérification sera faite à partir des listes d'inscriptions.

Les sportifs ayant une contre-indication médicale inscrite sur leur licence devront présenter un certificat médical FFSA d'absence de contre-indication de la pratique du Para Football à 11 Adapté en compétition.

Le jour de l'arrivée des délégations, les sportifs et les accompagnateurs s'engagent à se conformer au règlement sportif FFSA et au programme de la manifestation tels que précisés dans le dossier d'accueil fourni par le comité d'organisation local. Ils s'engagent également à respecter l'engagement dans la classe dans laquelle ils se sont qualifiés.

Attention, merci d'apporter un drapeau de votre Région pour la cérémonie d'ouverture.

Stationnement

Le stationnement peut être difficile aux abords du Stade Aymeric Laporte, rue de Lille. Même si quelques places de parking sont disponibles près du Gymnase Antoine Lomet, il est conseillé de privilégier le parking de la piscine Aquasud.

Vous pourrez trouver ces lieux dans le plan d'accès en fin de dossier.



Restauration

Il est fortement conseillé d'aller manger dès la fin des épreuves de vos sportifs pour éviter l'attente.

Restauration	Date	Horaires	Lieu
Repas du vendredi soir	19 Juin	De 19h jusqu'à 20h30	Boulodrome de l'espace sportif Antoine Lomet 292 rue de Lille 47000 Agen
Repas du samedi midi	20 Juin	De 11h30 jusqu'à 13h30	Boulodrome de l'espace sportif Antoine Lomet 292 rue de Lille 47000 Agen
Soirée de gala	20 Juin	A partir de 19h	Bowling Agen-Boé 88 avenue de Bigorre 47550 Boé
Panier repas	21 Juin	A partir de 11h	Club House SUA Foot 289 rue de Lille 47000 Agen

Hébergements

Le COL a négocié les prix auprès de divers partenaires afin de vous proposer des hébergements aux meilleurs tarifs. Vous pourrez retrouver ces informations dans la fiche informative association dédiée.

Une liste d'hébergements est aussi fournie en annexe de ce dossier afin que les associations les contactent elles-mêmes pour réservation.

Équipe médicale

Une équipe médicale sera présente sur le lieu de la compétition.

Afin de permettre une intervention efficace de l'équipe médicale, les accompagnateurs devront être en possession des **ordonnances des traitements en cours des sportifs**.

Transport

Les organisateurs n'assureront aucun transport. Merci à vous d'anticiper votre venue.



Précisions techniques

La réglementation FFSA sera appliquée. Le règlement de Para Football à 11 Adapté FFSA est disponible sur le site internet fédéral : <http://www.sportadapte.fr> dans la rubrique « Pratiquer – Formes de pratique – La compétition en Sport Adapté » et sur l'espace membres.

En cas de contestation, une commission d'appel sera présente. Elle sera composée des personnes suivantes :

- Le représentant du président de la FFSA sur la coupe
- Un représentant des arbitres
- Un membre de la CSN para Football à 11 adapté

Modalités d'inscription

La Coupe de France des Régions de **Para Football à 11 Adapté** relève du règlement **Para Football Adapté** FFSA.

Peuvent participer à la Coupe de France des Région de Para Footbal à 11 Adapté FFSA, les sportifs ayant une licence compétitive FFSA pour la saison sportive 2025-2026 avec mention de la classe.

Tout sportif ne présentant pas sa licence, comme le stipule la réglementation, se verra refuser l'accès à la compétition. Un contrôle des licences de la saison en cours aura été fait sur internet, mais les sportifs doivent être en mesure de présenter leur licence à l'accueil.

Tout accompagnateur inscrit à ce championnat fédéral doit être licencié. Son numéro de licence doit être renseigné lors de l'inscription en ligne.

Sans licence FFSA, aucune réclamation ne sera autorisée. De plus, seules les personnes licenciées FFSA pourront accéder aux zones techniques.

Le retour des dossiers devra s'effectuer au plus tard **le 14 mai 2026**. Au-delà de cette date le comité d'organisation local n'acceptera aucune inscription.

Les sportifs ne seront officiellement inscrits qu'à réception du dossier d'inscription dûment complété et accompagné du règlement des frais d'inscription. La personne qui inscrit les sportifs à la charge de transmettre l'ensemble des modalités de participation aux personnes qui accompagnent les sportifs pendant la coupe.



Inscription

Evolution du système d'inscription. Merci de lire attentivement les informations ci-dessous avant de cliquer sur le lien d'inscription.

L'inscription à la compétition s'effectue en ligne via un google form, structuré en 4 parties :

- **Information association** (Nom association, numéro affiliation, région, information responsable du groupe présent lors de la compétition (prénom, nom, numéro de licence, téléphone, mail)
- **Information sportif(s)** (Prénom, nom, numéro de licence, date de naissance, sexe, classe catégorie, épreuve, date et lieu de qualification, choix de la formule de restauration, allergie alimentaire)
- **Information accompagnateur(s)** (Prénom, nom, numéro de licence, fonction, choix de la formule de restauration, allergie alimentaire)
- **Tarif**

Une équipe est composée au minimum de 13 joueurs et au maximum de 16 joueurs.

Après avoir validé le questionnaire, vous recevrez une confirmation automatique par mail. Toute inscription sera définitive seulement après réception du paiement par l'organisateur (information sur les moyens de paiement sur la fiche association).

Le google form sera clôturé le **14 mai 2026**.

Une aide Excel est également disponible dans le formulaire afin de vous aider à calculer le montant total de l'inscription. Vous pouvez :

- Télécharger le fichier et le compléter
- Remplir directement (**Attention** : merci de supprimer vos données après utilisation afin de laisser l'espace disponible pour une autre association).

Lien du Google Form : <https://forms.gle/ee3boxFQuvZkny6o8>

Pour toute question ou en cas de problèmes, vous pouvez nous contacter sur l'adresse mail suivante : **ffsa47cd@wanadoo.fr**.

Désistement

Aucun remboursement ne sera effectué après le **14 mai 2026**, sauf sur présentation d'un certificat médical justifiant de l'impossibilité pour le sportif de se rendre sur le lieu de la compétition.



Réunion technique

Une réunion d'information animée par le référent sportif fédéral Para Football à 11 Adapté – **Stéphane Lavergne** – et le Cadre technique national de la discipline – **Alexandre Steux** – est programmée le :

19 Juin 2026 à 19h30
Club House du SUA Football
289 Rue de Lille 47000 Agen

Un entraîneur de chaque délégation devra être présent à cette réunion et signer la liste d'émargement fournie par le COL. Le fonctionnement et les horaires définitifs de compétition seront communiqués aux entraîneurs au cours de la réunion des entraîneurs. En conséquence, ceux-ci s'engagent à présenter leurs sportifs à l'heure indiquée.

Si vous souhaitez obtenir des réponses précises sur le plan technique autres que celles annoncées, veuillez adresser vos questions préalablement à lavergne.st@orange.fr.

Échauffement et compétition

Les matchs se dérouleront sur le terrain d'honneur Pierre Fernandez ainsi que sur le terrain synthétique Serge Lafon.

L'échauffement s'effectuera sur le terrain Bricard. Celui-ci pourra débuter à partir de 8h.

Les temps d'échauffement seront encadrés par les éducateurs sportifs référents de chaque délégation.

Les terrains d'échauffement seront accessibles aux équipes une heure avant le début des matchs.

Les phases de poules se dérouleront dès le samedi matin et tout au long de la journée sur les terrains de compétition prévus à cet effet, et aux dimensions légales précisées dans le règlement sportif para football adapté FFSA.

Les phases finales se dérouleront le dimanche matin avant la remise des récompenses.

Équipements sportifs

Chaque délégation doit avoir 2 jeux de maillots de couleurs différentes pour les 2 jours de compétition.

Les sportifs doivent jouer en crampons et avec protège-tibias (**obligatoire**).

Terrain synthétique : crampons moulés obligatoires

Terrains en herbe : crampons aluminium autorisé

Catégories d'âge

Catégories	U21/Adulte/Vétérans
2025- 2026	Nés en 2007 et avant

Catégorie U18 (2008/2009) : Surclassement simple



FICHE INFORMATIVE ASSOCIATION

Cette fiche informative n'est pas à remplir, toutes les inscriptions ont lieu via le formulaire en ligne : <https://forms.gle/L65LKGBuL74p8qLQ9>

PRESTATION	PRIX/PERS.
Formule 1 -- Sportif Inscription au championnat sans forfait restauration	45€
Formule 2 -- Encadrant Inscription au championnat sans forfait restauration	25€
Repas du vendredi 19 au soir	12€
Repas du samedi 20 à midi	12€
Repas de gala du samedi 20 soir (avec animation)	23€
Panier repas du dimanche 21 à midi	7€

Aucun remboursement ne sera effectué après la date de clôture des inscriptions, sauf sur présentation d'un certificat médical justifiant de l'impossibilité pour le sportif de se rendre sur le lieu de la compétition.

Par chèque bancaire ou postal à l'ordre du CDSA 47.

ou

Par virement :

Banque	Guichet	N° de compte	Clé RIB
30003	04310	00050002094	45

Identification Internationale (IBAN)

IBAN FR76 3000 3043 1000 0500 0209 445

Identification internationale de la Banque (BIC)

SOGEFRPP



FICHE INFORMATIVE ASSOCIATION

Cette fiche informative n'est pas à remplir.

Présentations des hébergements prévus par le COL :

ENAP : Logement confortable et calme, proche du stade, pas de climatisation

Brit Hotel : Confort d'un hotel, 4,5 km du stade, climatisation

B&B : Confort d'un hotel, 1 km du stade, climatisation

Hébergement	Type de Chambre	PRIX/PERSONNE POUR 2 NUITS + 2 PETITS DEJ
ENAP	Chambre double	65€
	Chambre simple	100€
Brit Hotel	Chambre double	90€
	Chambre simple	140€
B&B	Chambre familiale (3 personnes)	90€
	Chambre double	90€
	Chambre simple	140€

Les éventuelles réservations d'hébergement doivent être réalisées directement auprès du COL.



Fiche récapitulative

Les équipes ne seront officiellement inscrites qu'à la réception du dossier d'inscription dûment complété et accompagné du règlement total des frais d'inscriptions.
Le responsable de la délégation doit remplir, sur les fiches, la totalité des champs demandés.

Pierre Fontanié – COL Coupe de France des Régions de Para Football à 11 Adapté
997A avenue du Dr Jean-Bru 47000 AGEN
05 53 98 19 72 – ffsa47cd@wanadoo.fr

Pièces à joindre obligatoirement au dossier d'inscription pour qu'il soit enregistré :

Cochez les cases pour ne rien oublier !

Pour le 14 mai 2026 :

- Remplir le google Form d'inscription : <https://forms.gle/ee3boxFQuvZkny6o8>
- La participation financière (règlement complet avec numéro d'association au dos du chèque ou virement)
- La/Les fiche(s) d'engagement validée(s) par votre ligue régionale

À avoir sur soi impérativement (sur le site de compétition) :

- Photocopies de la carte de sécurité sociale + mutuelle (une par sportif)
- La licence compétitive en cours de validité
- Le certificat médical en cas de contre-indication mentionnée sur la licence**
- Ordonnance pour les traitements en cours**

Tout sportif ne présentant pas sa licence comme le stipule la législation se verra refuser l'accès à la compétition.

PS : La personne qui inscrit les sportifs à la charge de transmettre l'ensemble des modalités de participation aux personnes qui accompagnent les sportifs pendant le championnat.

Tout dossier incomplet sera mis en attente et non traité.



Plan d'accès

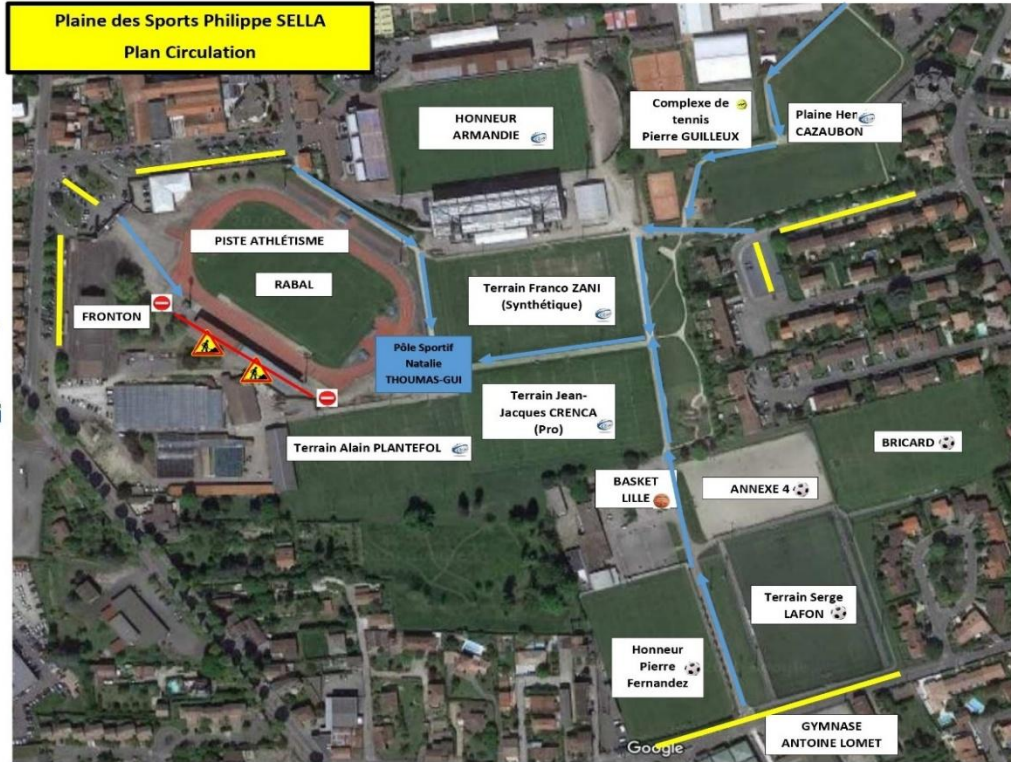

PLAINE DES SPORTS PHILIPPE SELLA

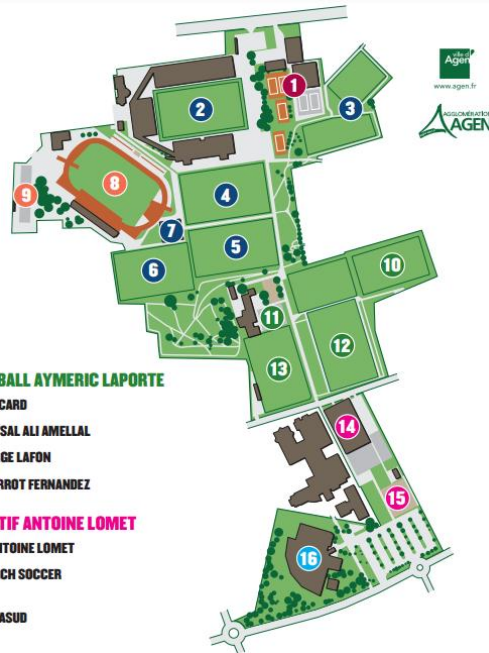

1 COMPLEXE DE TENNIS PIERRE GUILLEUX

ESPACE RUGBY ALFRED ARMANDIE

- 2** STADE ALFRED ARMANDIE
- 3** TERRAINS HENRI CAZAUBON
- 4** TERRAIN FRANCO ZANI
- 5** TERRAIN JEAN-JACQUES CRENCA
- 6** TERRAIN ALAIN PLANTEFOL
- 7** PÔLE SPORTIF NATHALIE THOUMAS-GUY

ESPACE ATHLÉTISME ROBERT RABAL

- 8** STADE ROBERT RABAL
- 9** FRONTON SERGE VERCELINO

ESPACE FOOTBALL AYMERIC LAPORTE

- 10** TERRAIN BRICARD
- 11** TERRAIN FUTSAL ALI AMELLAL
- 12** TERRAIN SERGE LAFON
- 13** TERRAIN PIERROT FERNANDEZ

ESPACE SPORTIF ANTOINE LOMET

- 14** GYMNASE ANTOINE LOMET
- 15** TERRAIN BEACH SOCCER
- 16** PISCINE AQUASUD



Liste des hébergements (hors négociations par le CDSA 47)

Nom	Coordonnées	Tarifs (2 nuits)	Kilomètres de la compétition
Première Classe	ZAC Agen Sud, 47000 Agen 05 53 68 29 24	A partir de 96€	1,4 km
Appart'City Confort Agen Centre	34 rue Lafayette, 47000 Agen 05 53 98 88 30	A partir de 169€	2,5 km
Cit'Hotel Stim'Otel	105 boulevard du Président Carnot	A partir de 165€	2,2km
Ibis Agen Centre Gare	16 rue Camille Desmoulins	A partir de 142€	2,9 km
Campanile Agen	ZAC Agen Sud, 47000 Agen	A partir de 302€	1,4 km
The Originals Cityn Relais d'Estillac, Agen Sud	25 Route des Nauzes, 47310 Estillac	A partir de 163 €	5,3 km





Partenaires institutionnels

Soutenu
par



Partenaire principal FFSA



Partenaires locaux

