



INITIATION
KINBALL/MULTISPORTS

TOUS AU SPORT !

ORGANISÉE PAR L'IME LA TOMBELLE
À SAINT QUENTIN

MERCREDI 24 JANVIER

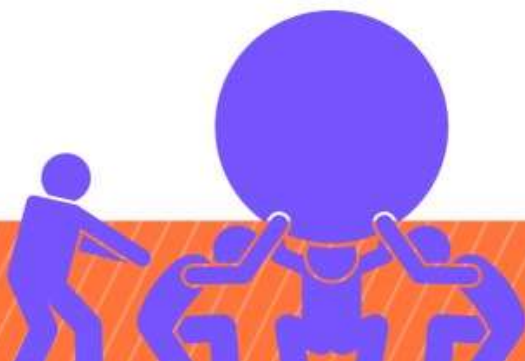

INFORMATION

Programme de la journée (journée ouverte uniquement aux Enfants licenciés FFSA)

10h00-10h30 : Accueil du public (Jeune)

10h30-12h30 : Participations sur les différents ateliers

12h30-13h30 : Repas (Chaque groupe doit prévoir son repas, possibilité de manger sur place)

13h30-14h00 : Remise des récompenses, fin de la manifestation

Condition d'inscription

Cette journée est ouverte aux uniquement aux jeunes en situation de de handicap mental et/ou psychique, dans une association ou un établissement médico-social et :

Titulaires d'une licence sportive jeune non compétitif annuelle FFSA, ou d'une licence découverte (+ certificat de non-contre-indication à la pratique du sport en cours de validité + attestation de responsabilité civile)

A prévoir :

- Tenue de sport (jogging, short, veste, tee-shirt, chaussures propres) pour les pratiquants et accompagnants.
- bouteille d'eau

ATTENTION : Place limité aux 40 premiers inscrits

**Fiche d'inscription journée « Initiation Multisports/Kin-Ball »
24/01/2024**

A renvoyer avant le **19 janvier 2024** :

yanis.ruaux@sportadapte.fr

NOM DU RESPONSABLE :

CLUBS / ETABLISSEMENT :

N°affiliation :

ADRESSE :

Téléphone :

Email :

NOM	PRENOM	DATE DE NAISSANCE	SEXE	N° LICENCE	Licence découverte 12€
TOTAL A PAYER (chèque à l'ordre du CDSA02) :					€

DROIT A L'IMAGE

Je soussigné(e) _____

Responsable légal de _____



OK

- Accepte d'être photographié(e) et/ou être pris(e) en vidéo par le photographe de l'évènement



- N'accepte pas d'être photographié(e) et/ou être pris(e) en vidéo par le photographe de l'évènement

Ces images peuvent être utilisées sous quelques formes que ce soit (Album de l'évènement, etc.) Je m'engage à ne pas tenir responsable le photographe ainsi que les organisateurs et toutes autres personnes agissantes avec sa permission.

En signant cet article, je déclare avoir lu les conditions du droit à l'image.

Fait à _____

Le _____

Signature

PLAN D'ACCES

Lieu de pratique :

IME DE LA TOMBELLE
34 chemin de la tombelle
02100 Saint-Quentin



Contact



Yanis RUAUX



06-50-15-93-07



yanis.ruaux@sportadapte.fr